

MAESTRÍA en CIUDAD Y ESPACIO PÚBLICO SUSTENTABLE ITESO

(MODALIDAD ESCOLAR)



En afinidad con los esfuerzos nacionales e internacionales para combatir los impactos generados por un desarrollo urbano en crisis, esta maestría permite atender de manera interdisciplinaria problemas de la ciudad y el espacio público desde perspectiva de sustentabilidad y equidad urbana para gestionar propuestas que contribuyan a planeación y proyectos integrales en escalas barriales, distritales, metropolitanas, así como nacionales e internacionales. Este programa forma profesionales orientados a lograr la sustentabilidad en el hábitat, que atienden los problemas de la ciudad en sus dimensiones social y espacial.

ESTE PROGRAMA ES PARA TI

- ❖ Si estás interesado en abordar y atender los problemas de la ciudad y el espacio público desde la perspectiva de la sustentabilidad urbana y te interesa poder gestionar el desarrollo de proyectos que contribuyan a mejorar la convivencia, la cohesión social y la equidad en las escalas barriales, distritales y metropolitanas.
- ❖ Si te interesa participar en procesos de planeación integral del hábitat para el diseño, recuperación y/o construcción de espacios urbanos colectivos, entre otras actividades afines a la Maestría en Ciudad y Espacio Público Sustentable.

AL ESTUDIAR EN EL ITESO

- ❖ Participas de un proyecto educativo de enfoque integral y multidisciplinario, que incluye aspectos urbanos y territoriales, así como la sustentabilidad en sus dimensiones ambientales, sociales y económicas.
- ❖ Te integras a una tradición de trabajo interdisciplinario y transdisciplinario del ITESO con organizaciones sociales y organismos gubernamentales, nacionales e internacionales, vinculados con el tema de ciudades desde hace más de 40 años.
- ❖ Te integras a programas, iniciativas, proyectos de investigación y de intervención profesional enfocados en la sustentabilidad social del hábitat, donde adquieres capacidades profesionales para diseñar y aplicar metodologías de gestión social y de participación ciudadana, para la implementación de proyectos del hábitat tanto del sector público como del privado.
- ❖ Encuentras un cuerpo académico de investigadores y profesores con experiencia en la sustentabilidad, la gestión social, espacios públicos, gobernanza urbana, planeación, diseño urbano y procesos participativos, entre otras.

Datos de contacto

ITESO, Universidad Jesuita de Guadalajara
Oficina de Admisión al Posgrado
(33) 3669 3569
posgrados@iteso.mx
posgrados.iteso.mx
iteso.mx

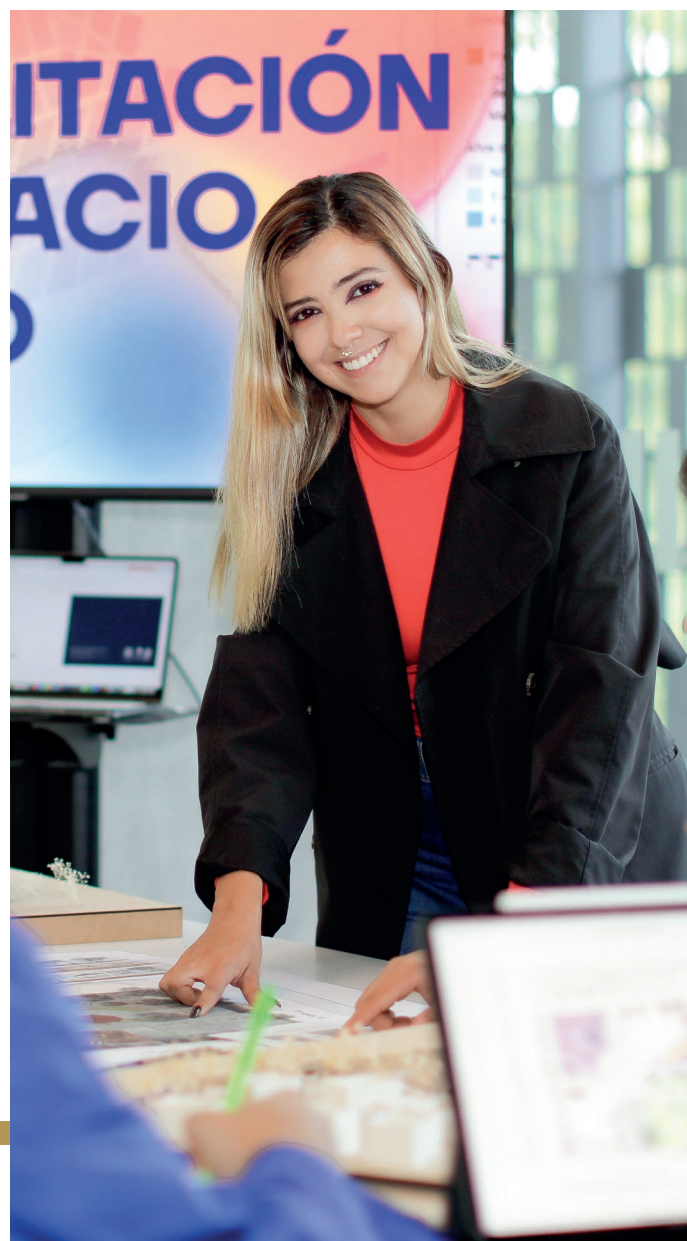

MAESTRÍA en CIUDAD Y ESPACIO PÚBLICO SUSTENTABLE

- ❖ Accedes a oportunidades de intercambio académico profesional a través de los convenios establecidos con las universidades que pertenecen al Sistema Universitario Jesuita (SUJ), a la Asociación de Universidades Confiadas a la Compañía de Jesús en América Latina (AUSJAL) y a la Asociación de Universidades Iberoamericanas de Posgrado (AUIP).
- ❖ Tienes vinculación internacional con otros programas afines.

COMO EGRESADO DE ESTE PROGRAMA

- ❖ Cuentas con las competencias necesarias para gestionar el desarrollo de proyectos que contribuyan a mejorar la convivencia, la cohesión social y la equidad en las escalas barriales, distritales y metropolitanas.
- ❖ Administras y diseñas procesos de planeación integral del hábitat para el diseño, recuperación y/o construcción de espacios urbanos colectivos.
- ❖ Promueves la gobernanza urbana, la negociación y la identificación de actores sociales en los procesos de toma de decisiones y diseño de espacios públicos.
- ❖ Conduces proyectos dentro de los marcos de la administración pública y los marcos jurídicos para la transformación del entorno urbano.
- ❖ Aplicas instrumentos de evaluación de estrategias, planes y proyectos de intervención de los espacios colectivos espacio público en las escalas barriales, distritales y metropolitanas.
- ❖ Participas en el diseño, implementación y seguimiento de políticas públicas en materia de desarrollo urbano sustentable.
- ❖ Problematizar, dimensionar, proyectar soluciones en un contexto complejo que requiere una visión sustentable.

CUERPO ACADÉMICO

- ❖ Dra. Mónica Esperanza López Franco
- ❖ Dra. Mónica Solórzano Gil
- ❖ Dra. Sarah Alexandra Obregón Davis
- ❖ Dra. Mara Alejandra Cortés Lara
- ❖ Dr. Rodrigo Flores Elizondo
- ❖ Dr. David Vargas del Río
- ❖ Dra. Emma Morales García de Alba
- ❖ Dr. Daniel Sardo
- ❖ Dr. Raúl Díaz Padilla

PLAN DE ESTUDIOS

Primer periodo (Semestre 1)

Debates críticos de la sustentabilidad
Evaluación y prospectiva de modelos urbanos
IDI I: Investigación, Desarrollo e Innovación I
Tutoría

Segundo periodo (Semestre 2)

Modelos de planeación urbana integral
Estrategias para la gestión social del hábitat
IDI II: Investigación, Desarrollo e Innovación II
Tutoría

Tercer periodo (Verano)

IDI III: Investigación, Desarrollo e Innovación III
Taller de verano internacional
Tutoría

Cuarto periodo (Semestre 3)

Asignatura electiva. Campo y ciudad. Articulaciones hacia la sustentabilidad
IDI IV: Investigación, Desarrollo e Innovación IV
Tutoría

Quinto periodo (Semestre 4)

Herramientas para el diseño del espacio público incluyente
IDI V: Investigación, Desarrollo e Innovación V
Tutoría

Las materias del plan de estudios corresponden al Plan 2019 vigente.

Reconocimiento de Validez Oficial de Estudios (RVOE) según Acuerdo Secretarial SEP núm. 15018, publicado en el Diario Oficial de la Federación el 29 de noviembre de 1976.

El ITESO pertenece al Grupo 3 (Instituciones Acreditadas Consolidadas) del Programa de Mejora Institucional de la SEP.



ITESO, Universidad
Jesuita de Guadalajara



AUSJAL